

地域交流室エルブ

2026年7月のプログラム

●「全身でフィンガーペインティング!」
不定期開催です。

●「介護予防体操」の開催日時が変更になりました。
今後は **第1・3・5木曜日の10:00-11:00** になります。



壁と床に広がる大きな画用紙に、みんなで協力して巨大な絵を描こう!

あおばケアセンター 1F
住所: 杉並区天沼3-26-25
E-mail herbe@aoba-welfare.com
TEL 03-6383-6080 FAX 03-6383-6081

HP: <https://aoba-welfare.com/>
X (旧twitter) は「地域交流室エルブ」で検索!!

月	火	水	木	金	土	日
		1	2	3	4	5
			介護予防体操 10:00-11:00			
6	7	8	9	10	11	12
コントラクトブリッジ 10:00 - 16:00	リミック体操 15:30 - 16:30		ジャズダンス 14:30-16:00	うたごえサロン 13:15 - 14:15	楽しくーからフランス語 14:00-16:00	
13	14	15	16	17	18	19
ボクシングdeエクササイズ 19:30~20:30			介護予防体操 10:00-11:00	フランス気分でティータイム 14:00 - 15:30		
20	21	22	23	24	25	26
	リミック体操 15:30 - 16:30		ジャズダンス 14:30-16:00	うたごえサロン 13:15 - 14:15		
27	28	29	30	31		
			介護予防体操 10:00-11:00			

注意事項

プログラムはお知らせなく変更やキャンセルになる場合があります。



カルチャー



●「フランス気分でティータイム」

第3木曜 14:00-15:30 費用500円

おいしいフランス菓子等をいただきながら異国の文化や海外旅行の体験談など、海外についてみんなで話してみませんか。

●「うたごえサロン」

第2・4金曜 13:15-14:15 費用200円

キーボードの演奏に合わせて、あなたの元気がでる歌・思い出の歌を聴かせてください♪

●「楽しくーからフランス語」

第2土曜 14:00-16:00 費用無料

今までフランス語をまったく知らなかった方でもやさしく楽しく学習できます。ぜひ気軽にご参加ください。

●「コントラクトブリッジ」

月曜日(不定期)開催 開催日時は表面参照
参加無料 参加・見学希望の方は事前にご連絡ください。アジア大会でも行われた世界中で楽しまれているトランプゲームです。興味がある方は覗いてみてください。



大人向け



●「介護予防体操」 第1・3・5木曜

10:00-11:00

費用無料 イスに座ったままでもできるやさしい体操です。楽しく無理なく安全に♪

※5月から日時が変更になっています!



リフレッシュ

●「ボクシングdeエクササイズ」

第3月曜ごろ開催。

詳しくはあおば福祉会HPIにて。

<https://aoba-welfare.com/>

費用無料 元プロボクサーによる初心者向けボクササイズ!!

ストレス発散してみませんか。室内用運動靴を持参して下さい。



●「ストレッチ&ジャズダンス」

第2・4木曜 14:30-16:00

費用500円

まずはストレッチでゆっくりと身体を緩めてから、リズムにのって簡単なステップを練習します!

ダンス未経験の方向けのクラスです!

みんなと一緒にカッコいいジャズで

ノリノリ楽しく踊りましょう!!

見学も大歓迎です、お気軽にご参加ください!

※フェイスタオル・水をご持参のうえ動きやすい恰好でお越しください。



こども向け



●「楽しく! こどもリトミック体操」

第1・3・5火曜 時間15:30-16:30

費用500円(子育て応援券利用可)

0~3才までのお子さんが対象ですが、幼稚園帰りのお子さんも弟さん・妹さんと一緒に参加できます。兄弟姉妹大歓迎!
リズムに合わせて楽しく体を動かしましょう!
同年代のご近所さんと知り合うこともできますよ~

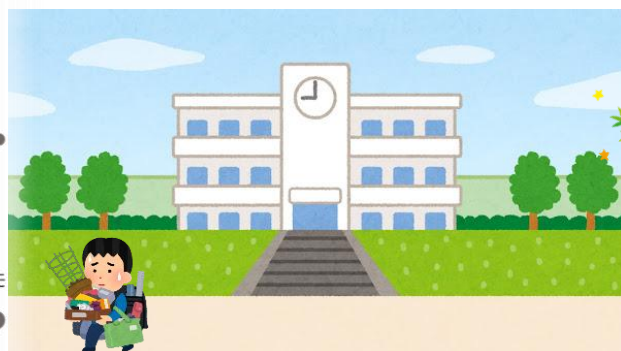
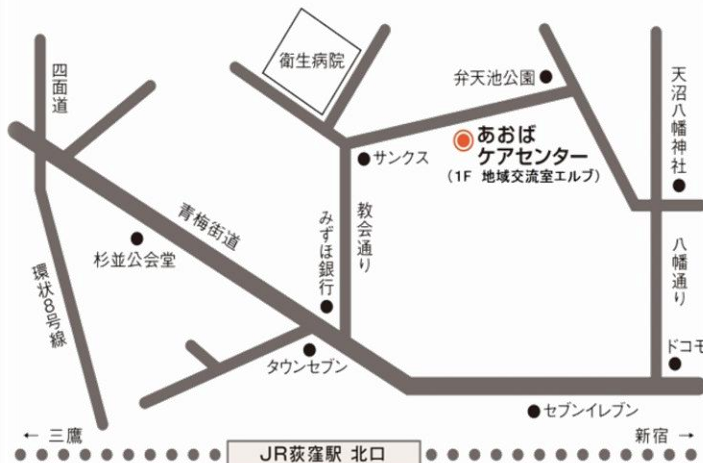
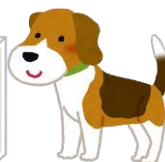

たまされる 老いぼれじい ここにあり

By 友蔵 (ちびまる子ちゃん)